DIVINE HOME®
IMOBILIÁRIA • REAL ESTATE

220,000 €

Ref: SA1545

Totalmente renovado, brilhante apartamento de 3 quartos no centro de Portimão, a uma distância a pé de tudo. Grande oportunidade de investimento, quer para viver permanentemente ou como investimento de aluguer. Localização ideal e estacionamento gratuito nas ruas em redor. Vendido totalmente mobilado e equipado.

77sm	0sm	3	2	Não

Quinta Bela Vista Comercial 27, 8200-127 Albufeira • **Tel:** +351 289 501 664 • **AMI:** 11606
www.divine-home.pt | info@divine-home.pt

Apartamento localizado no segundo andar, no centro de Portimão. Distância a pé de restaurantes, bares e do lado do rio.
O apartamento foi totalmente renovado em 2021, incluindo janelas envidraçadas e de vidro duplo e vendido totalmente mobilado e equipado.

O apartamento entra pelo corredor que o conduz à grande cozinha aberta e ao espaço de habitação com uma grande ilha no meio.
A partir daqui tem acesso ao primeiro quarto, actualmente em uso como escritório. Este quarto tem acesso a uma varanda.

Além disso, encontra no mesmo lado do apartamento outro quarto, também com acesso a uma varanda. O último quarto encontra-se do outro lado do apartamento e é um quarto muito espaçoso.
O apartamento é composto por uma casa de banho com chuveiro e sanita e outra casa de banho separada para hóspedes.

O apartamento é iluminado com muita luz natural e recentemente renovado com vidros duplos, canalização nova e electricidade e será vendido totalmente mobilado e equipado.

Este apartamento está perfeitamente localizado para habitação permanente ou apartamento de férias, devido à sua localização ser realmente central para tudo. Estacionamento gratuito nas ruas em redor.
A 45 minutos de carro do aeroporto de Faro.

DIVINE HOME®

IMOBILIÁRIA • REAL ESTATE

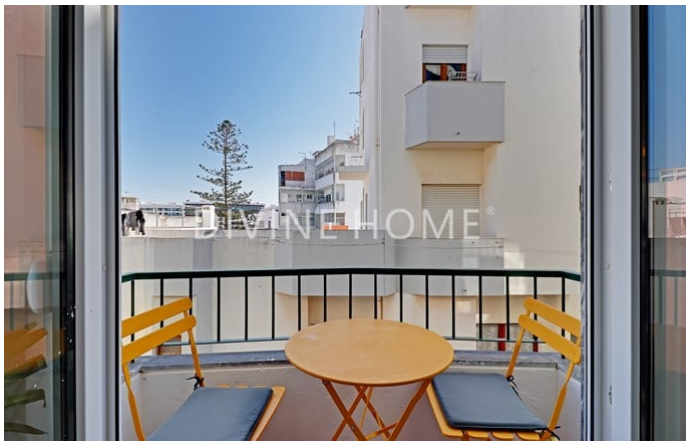

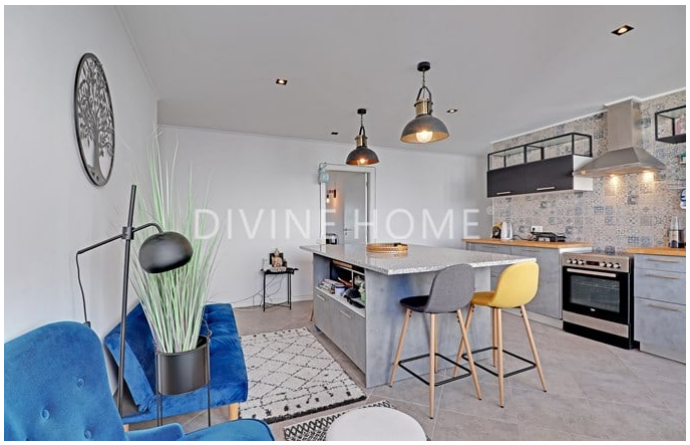

Quinta Bela Vista Comercial 27, 8200-127 Albufeira • **Tel:** +351 289 501 664 • **AMI:** 11606

www.divine-home.pt | info@divine-home.pt

Detalhes gerais

- Ano de construção: 1969, renovated 2021
- Vista: Vista cidade
- Estacionamento: Estacionamento no exterior
- Espaço exterior: Terraço / Varanda, Terraço (telhado)
- Aquecimento
- Agua: Água da Rede
- Saneamento: Saneamento da rede
- Mobilado

Detalhes interiores

- Aquecimento: Ar condicionado (aquecimento + arrefecimento)
- Água quente: Caldeira (elétrica)
- Isolamento: Vidros duplos
- Mobiliário: Mobiliário incluído
- Cozinha: Totalmente equipado
- Casa(s) de banho(s): Chuveiro
- Quarto(s): Ar condicionado, Acesso ao terraço
- Acabamentos: Persianas
- Piso: 2nd
- Certificação energética: C

Detalhes exteriores

- Espaço exterior: Terraço no telhado, Terraço / varanda
- Estacionamento: Estacionamento no exterior
- Vista: Vista cidade
- Saneamento: Saneamento da rede
- Agua: Água da rede
- Praia: 5 min. by car
- Golf: 10 min. de carro
- Supermercado: 10 min. a pé
- Restaurant: 5 min. a pé
- Centro de Saúde: 15 min. a pé
- Aeroporto: 70KM
- Propriedade: Em nome privado