DIVINEHOME®

Imobiliária | Real Estate

São Miguel do Pinheiro, São Pedro de Solis e São Sebastião dos Carros

Ref: SV1440

O local é tranquilo, mas faz parte de uma pequena aldeia chamada Boisões. Esta bela casa em banda com 1 quarto e um anexo pode ser transformada num casa de 2 quartos ou estúdio.
Apenas a 15 minutos de carro de Mértola e do belo rio Guadiana.

100sm	140sm	3	1	Não

Quinta Bela Vista Comercial 27, 8200-127 Albufeira • **Tel:** +351 289 501 664 • **AMI:** 11606

www.divine-home.pt | info@divine-home.pt

Boisões é aquela típica aldeia alentejana, a fuga perfeita como casa de férias. Rodeada de paisagens rurais surpreendentes.

A casa foi renovada e tem um anexo que pode ser transformado num estúdio ou armazém.

Ao entrar na propriedade encontra do seu lado esquerdo a casa de banho com chuveiro e sanita, um pequeno espaço utilitário.
Do lado direito encontra o quarto com armários embutidos, atravessando o corredor como se chega à sala com cozinha equipada completa e portas de correr com ligação imediata ao terraço privado.

No terraço encontra-se uma construção em churrasqueira e uma ligação preparada para um duche exterior. À sua esquerda, o jardim privado situa-se onde pode colocar algumas árvores de fruto ou jacuzzi.

No lado oposto da porta da frente encontra-se o anexo onde pode colocar a sua marca pessoal.

A pequena aldeia onde há muitos habitantes locais a cumprimentá-lo todas as manhãs ou a oferecer fruta fresca das árvores. 15 minutos de carro levam-no à aldeia de Mertola que tem uma escola, café, restaurantes e um grande supermercado e até mesmo um cinema.

Se isto lhe parece a sua casa perfeita, reserve já a sua visita!

DIVINEHOME®

Imobiliária | Real Estate

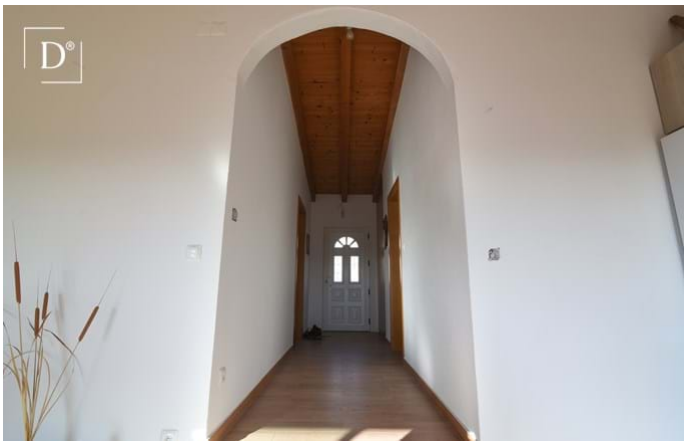

Quinta Bela Vista Comercial 27, 8200-127 Albufeira • **Tel:** +351 289 501 664 • **AMI:** 11606

www.divine-home.pt | info@divine-home.pt

DIVINEHOME®

Imobiliária | Real Estate

Detalhes gerais

- Tipo: Isolada
- Vista: Vista campo , Vista urbanização
- Espaço exterior: Jardim privado, Terraço / Varanda
- Agua: Água da Rede
- Saneamento: Saneamento da rede
- Acessibilidade para cadeiras de rodas

Detalhes interiores

- Água quente: Caldeira (gás), Painéis solares
- Isolamento: Vidros duplos
- Mobiliário: Mobiliário incluído
- Cozinha: Totalmente equipado, Forno, Congelador, Máquina de lavar louça, Esquentador, Frigorífico / congelador, Acesso ao terraço
- Casa(s) de banho(s): Chuveiro, Bidé
- Acabamentos: Portas deslizantes, Persianas
- Outras divisões: Anexo
- Lay-out: Rés do chão
- Certificação energética: F

Detalhes exteriores

- Estacionamento: Espaço de estacionamento privado
- Praia: 5 min. a pé
- Golf: 15 min. by car
- Supermercado: 5 min. a pé
- Restaurant: 5 min. a pé
- Centro de Saúde: 5 min. a pé
- Aeroporto: 10KM
- Propriedade: Em nome privado