DIVINE HOME®
IMOBILIÁRIA • REAL ESTATE

São Brás de Alportel 410,000 €

Ref: SA1408-B

Edifício com vista mar em fase de construção composto por 10 apartamentos com tipologias T1 ; T3 ; T4 e T4 duplex
Toas as unidades dispõem de garagem em box e arrecadação
Vendidos com cozinhas otalmente equipadas, aquecimento a gás e pré instalação de ar condiconado
Estão localizados a dois passos do centro de São Brás de Alportel e na proximidade de comércio variado
Estimativa de entrega em Agosto de 2022

201sm | 0sm | 4 | 3 | Não

Largo de S. Sebastião 17, 8150-139 S. Brás de Alportel • **Tel:** +351 289 841 751 • **AMI:** 11606
www.divine-home.pt | info@divine-home.pt

Edifício de 3 pisos em sistema de condominio privado composto por 10 apartamentos de tipologias T1 ; T3 ; T4 e T4 Duplex
A sua localização é previligiada e irá proporcionar aos futuros proprietários a possibilidade de disfrutar de uma bela vista de mar
A entrada no lote do condomínio é feita através de um portão automático e na parte térrea terá garagens tipo box e arrecadações privativas
Na parte traseira do edificio podemos encontrar vários estacionamentos exteriores
Terão cozinhas totalmente equipadas e o aquecimento da água será com gáz canalizado
Todas as unidades terão pré-instalação para ar condicionado
A fase de construção em que se encontra permite a seleção dos acabamentos
Na zona envolvente podemos encontrar todo o tipo de comércio
A estimativa de conclusão aponta para Agosto de 2022
Venha conhecer este projecto que com toda a certeza irá eleger como sua futura residência

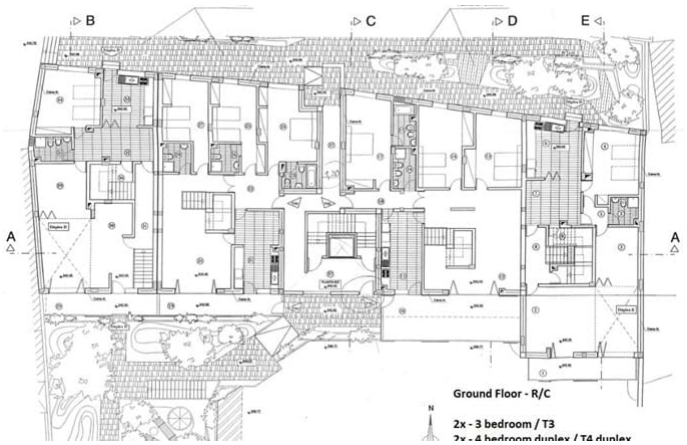

Largo de S. Sebastião 17, 8150-139 S. Brás de Alportel • **Tel:** +351 289 841 751 • **AMI:** 11606

www.divine-home.pt | info@divine-home.pt

Detalhes gerais

- Ano de construção: 2021
- Vista: Vista mar, Vista campo
- Espaço exterior: Jardim privado
- Agua: Água da Rede
- Saneamento: Saneamento da rede

Detalhes interiores

- Aquecimento: Aquecimento central (gás)
- Água quente: Caldeira (gás)
- Mobiliário: Mobiliário incluído
- Lay-out: Rés do chão, Primeiro piso

Detalhes exteriores

- Estacionamento: Espaço de estacionamento privado, Garagem

- Praia: 5 min. a pé
- Golf: 5 min. a pé
- Supermercado: 5 min. a pé
- Restaurant: 5 min. a pé
- Centro de Saúde: 5 min. a pé
- Aeroporto: 10KM
- Propriedade: Em nome privado