DIVINE HOME®
IMOBILIÁRIA • REAL ESTATE

Moncarapacho 170,000 €

Ref: SAP828

Apartamento de um quarto em condomínio fechado com piscina comum perto de Moncarapacho.

81sm	0sm	1	1	SIM

Largo de S. Sebastião 17, 8150-139 S. Brás de Alportel • **Tel:** +351 289 841 751 • **AMI:** 11606
www.divine-home.pt | info@divine-home.pt

O apartamento de um quarto e uma casa de banho está inserido num Resort Desportivo com campo de futebol, campo de ténis, ginásio, spa com jacuzzi, sauna e banho de recuperação de gelo e uma grande piscina comum perto de Moncarapacho. A localização rural cria a sensação de estar longe da agitação citadina, no entanto encontra-se apenas a cerca de 27 km do Aeroporto Internacional de Faro. A cidade de Tavira , conhecida pelas histórias igrejas, Ponte Romana e Castelo ficam a escassos 15 minutos de distância de carro. A cidade de Olhão famosa pelo mercado de produtos frescos e ilhas paradisíacas, dista apenas de 19 minutos de carro.

O apartamento de um quarto é composto por um hall de entrada que conduz ao salão/cozinha em estilo aberto, equipada com eletrodomésticos. O salão tem lareira, ar condicionado e acesso direto ao exterior através de portas de correr.
À esquerda no corredor fica o quarto com roupeiros embutidos e ar condicionado. Adjacente ao quarto encontra-se a casa de banho com chuveiro walk-in.

Note-se que o apartamento está localizado num empreendimento turístico com licença turística, pelo que não é possível como residência permanente.

DIVINE HOME®

IMOBILIÁRIA • REAL ESTATE

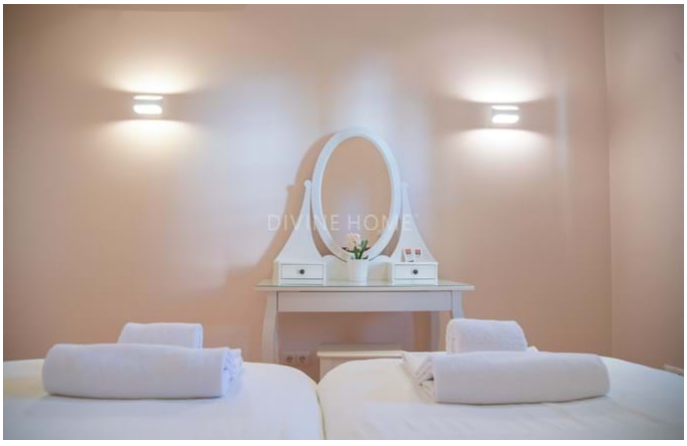

Largo de S. Sebastião 17, 8150-139 S. Brás de Alportel • **Tel:** +351 289 841 751 • **AMI:** 11606

www.divine-home.pt | info@divine-home.pt

Detalhes gerais

- Ano de construção: 2002
- Tipo: Geminada
- Vista: Vista golfe, Vista piscina, Vista jardim
- Piscina: Piscina comum
- Espaço exterior: Jardim privado, Terraço / Varanda
- Agua: Água da Rede
- Saneamento: Saneamento da rede

Detalhes interiores

- Aquecimento: Lareira, Ar condicionado (aquecimento + arrefecimento)
- Água quente: Caldeira (elétrica)
- Isolamento: Vidros duplos
- Mobiliário: Mobiliário negociável
- Cozinha: Totalmente equipado, Micro-ondas, Extractor de fumos, Máquina de lavar louça, Placa (elétrica), Frigorífico / congelador
- Casa(s) de banho(s): Banheira, Chuveiro, Bidé
- Quarto(s): Roupeiros embutidos, Ar condicionado
- Acabamentos: Portas deslizantes
- Certificação energética: C

Detalhes exteriores

- Piscina: Comum
- Espaço exterior: Jardim comum, Terraço / varanda
- Praia: 5 min. by car
- Golf: 5 min. a pé
- Supermercado: 10 min. de carro
- Restaurant: 5 min. de carro
- Centro de Saúde: 5 min. de carro
- Aeroporto: 30KM
- Propriedade: Em nome privado