DIVINE HOME®
IMOBILIÁRIA • REAL ESTATE

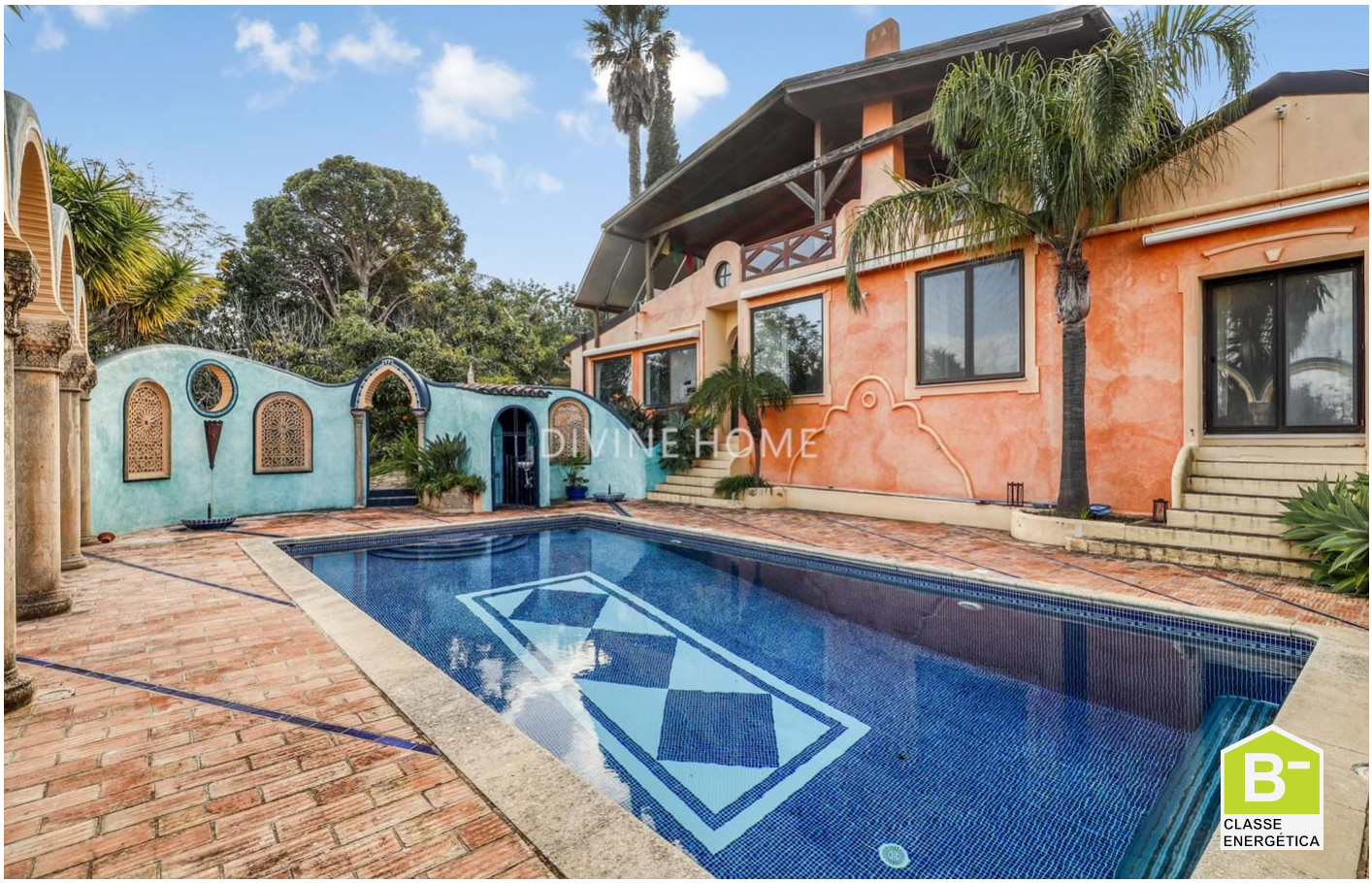

1,380,000 €

Ref: SVP2032

Esta espaçosa moradia com 4 quartos e 4 casas de banho, com piscina privada e um toque marroquino, está localizada nas tranquilas colinas acima de Loulé, com fácil acesso a todas as comodidades.

295sm	5703sm	4	4	SIM

Quinta Bela Vista Comercial 27, 8200-127 Albufeira • **Tel:** +351 289 501 664 • **AMI:** 11606
www.divine-home.pt | info@divine-home.pt

Bem-vindo à sua potencial nova residência, uma encantadora moradia de estilo tradicional com um toque marroquino, situada nas serenas colinas acima de Loulé. Ao embarcar nesta viagem pela propriedade, deixe-se envolver pela funcionalidade e fascínio de um estilo de vida mediterrânico.

Entre num mundo de tranquilidade com esta moradia de inspiração marroquina, onde cada canto conta uma história. O jardim maduro envolve a propriedade, proporcionando um refúgio natural nas colinas logo acima de Loulé.

Rés do chão:
A história começa ao entrar pelo hall de entrada. À sua esquerda, um acolhedor quarto com mezzanine e uma casa de banho privativa. Em frente, a espalhar o seu charme, um outro quarto, com mezzanine e casa de banho privativa. À direita, alguns degraus conduzem-no ao coração da casa, uma sala de estar e de jantar, aquecida por uma lareira e tecto em cana e vigas de madeira. Siga o seu percurso e encontrará uma casa de banho para hóspedes e a cozinha. Descubra o quarto principal, um retiro com a sua própria e espaçosa casa de banho privativa. A partir da sala de estar, os degraus conduzem a mais dois amplos quartos, guiando-o para o exterior e para a convidativa piscina.
O anexo, acessível a partir da cozinha, é composto por quarto, casa de banho e um pátio encantador.

Espaço ao ar livre:
Os jardins maduros revelam os seus segredos, oferecendo espaços isolados para desfrutar do sol algarvio ou encontrar consolo na sombra fresca. Mais abaixo no jardim encontrará estábulos de madeira para cavalos. A propriedade também possui um fabuloso terraço superior com uma maravilhosa pérgola de madeira, oferecendo uma incrível área de estar e de refeições ao ar livre de onde se pode admirar a vista para o campo. Em frente à propriedade, uma ampla zona de estacionamento e uma garagem.

Sobre a zona:
A apenas 10 minutos de carro da cidade de Loulé tem à sua disposição todos os serviços públicos e de comércio ao seu alcance.

Estamos ansiosos pela oportunidade de lhe apresentar este imóvel de características únicas. Agende a sua visita!

DIVINE HOME®

IMOBILIÁRIA • REAL ESTATE

Quinta Bela Vista Comercial 27, 8200-127 Albufeira • **Tel:** +351 289 501 664 • **AMI:** 11606

www.divine-home.pt | info@divine-home.pt

Detalhes gerais

- Ano de construção: 1987
- Tipo: Isolada
- Vista: Vista campo , Vista montanha, Vista piscina, Vista jardim
- Piscina: Piscina privada
- Estacionamento: Garagem
- Espaço exterior: Jardim privado, Terraço / Varanda, Terraço (telhado)
- Agua: Furo, Água da Rede
- Saneamento: Fossa séptica

Detalhes interiores

- Mobiliário: Sem mobiliário
- Cozinha: Totalmente equipado
- Casa(s) de banho(s): Banheira, Chuveiro
- Quarto(s): Quartos em suite
- Outras divisões: Anexo
- Certificação energética: B-

Detalhes exteriores

- Piscina: Privada
- Tamanho da piscina: +- 5 x 10
- Espaço exterior: Jardim privado, Terraço / varanda
- Estacionamento: Garagem
- Vista: Vista campo, Vista montanha, Vista piscina, Vista jardim
- Saneamento: Fossa séptica
- Agua: Furo, Cisterna, Água da rede
- Praia: 20 min. de carro
- Golf: 20 min. de carro
- Supermercado: 10 min. de carro
- Restaurant: 10 min. a pé
- Centro de Saúde: 5 min. de carro
- Aeroporto: 25KM
- Propriedade: Em nome privado