DIVINE HOME®
IMOBILIÁRIA • REAL ESTATE

Lagos 565,000 €

Ref: SAP1947-A

Fuja para o paraíso de Lagos e este condomínio recém-construído de 23 apartamentos, um conceito visionário de vida a apenas 300 metros da praia banhada pelo sol. Exalando luxo e sofisticação, estes apartamentos excepcionais estão atualmente em construção com excelentes acabamentos e isolamento de primeira classe para uma experiência de vida verdadeiramente elevada. A conclusão está prevista para abril de 2025. Este projeto oferece uma harmonia perfeita entre a vida na cidade e a serenidade à beira-mar.

95sm | 0sm | 2 | 2 | SIM

Quinta Bela Vista Comercial 27, 8200-127 Albufeira • **Tel:** +351 289 501 664 • **AMI:** 11606
www.divine-home.pt | info@divine-home.pt

Fuja para o paraíso de Lagos e este condomínio recém-construído de 23 apartamentos, um conceito visionário de vida a apenas 300 metros da praia banhada pelo sol. Exalando luxo e sofisticação, estes apartamentos excepcionais estão atualmente em construção com excelentes acabamentos e isolamento de primeira classe para uma experiência de vida verdadeiramente elevada. A conclusão está prevista para abril de 2025. Este projeto oferece uma harmonia perfeita entre a vida na cidade e a serenidade à beira-mar.

Entre nestes apartamentos únicos e desfrute de uma série de comodidades modernas. Mantenha-se confortável com ar condicionado e aquecimento por piso radiante, enquanto os estores eléctricos dão um toque de conveniência. A cozinha totalmente equipada convida a delícias culinárias e os painéis solares promovem uma vida ecológica com uma bomba de calor DAIKIN.

Mergulhe na tecnologia de casa inteligente e ligue-se à Internet de alta velocidade por fibra ótica para trabalhar ou para sua conveniência a partir de casa. A piscina exterior convida ao relaxamento, e o ginásio e o jacuzzi são perfeitos para manter um estilo de vida saudável. O estacionamento privado coberto garante comodidade e segurança.

Com materiais de primeira qualidade e um excelente isolamento, estes apartamentos garantem um oásis de tranquilidade. As caixilharias minimalistas em alumínio com vidro duplo e proteção térmica criam um ambiente convidativo. O isolamento acústico garante a privacidade e a bonita alvenaria com tijolo cerâmico e isolamento em pedra promove o conforto.

Este projeto de construção nova com 23 apartamentos é único e não encontrará mais nenhum em breve, onde o conforto, a comodidade e o charme costeiro se juntam. Experimente o epítome de uma vida elegante rodeada por uma vegetação luxuriante, águas cintilantes e praias arenosas. Garanta o seu lugar neste conceito único de vida à beira-mar. Contacte-nos agora para mais detalhes e para agendar uma visita.

Características:
- Ar condicionado
- Aquecimento por piso radiante
- Estores eléctricos
- Cozinha equipada
- Painéis solares
- Tecnologia de casa inteligente em todos os apartamentos

- Materiais de alta qualidade e excelente isolamento
- Internet de fibra ótica
- Piscina exterior com cerca de 60m2
- Sala de fitness e jacuzzi
- Estacionamento privativo coberto: com portão automático com controlo remoto

DIVINE HOME®

IMOBILIÁRIA • REAL ESTATE

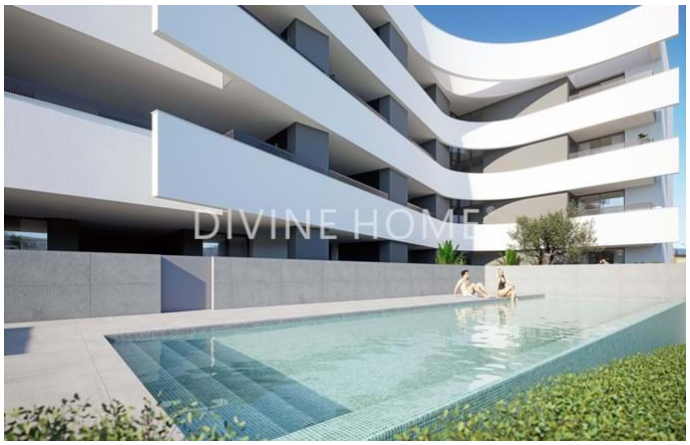

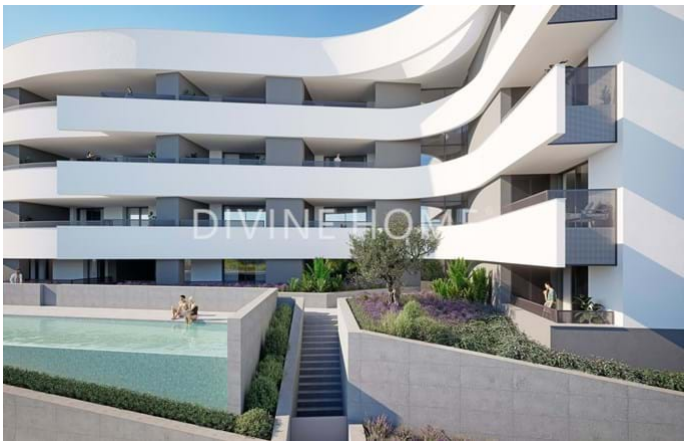

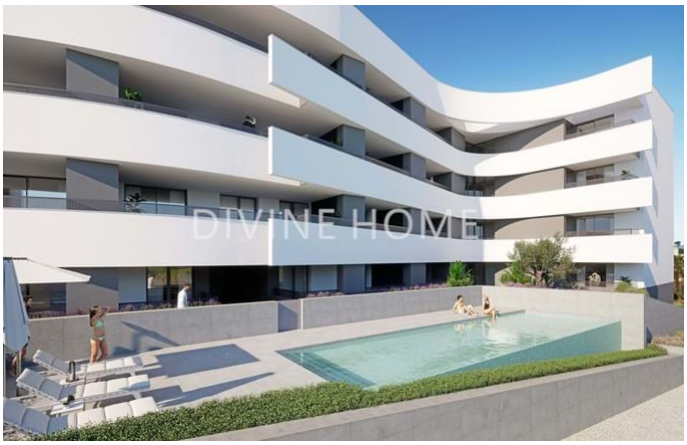

Detalhes gerais

- Ano de construção: 2025
- Tipo: Geminada
- Vista: Vista mar, Vista piscina, Vista jardim
- Piscina: Piscina privada, Piscina comum
- Estacionamento: Garagem
- Espaço exterior: Jardim privado, Terraço / Varanda
- Agua: Água da Rede
- Saneamento: Saneamento da rede

Detalhes interiores

- Aquecimento: Piso aquecido (elétrico), Ar condicionado (aquecimento + arrefecimento), Chão aquecido
- Água quente: Painéis solares
- Isolamento: Vidros duplos, Isolamento térmico, Telhado isolado
- Mobiliário: Sem mobiliário
- Cozinha: Totalmente equipado
- Casa(s) de banho(s): Banheira, Chuveiro, Bidé
- Quarto(s): Ar condicionado
- Acabamentos: Persianas elétricas, Portas deslizantes, Fibra Óptica, Elevador
- Certificação energética: A

Detalhes exteriores

- Piscina: Comum, Jacuzzi
- Tamanho da piscina: 60m2
- Espaço exterior: Terreno vedado/murado, Portão automático/elétrico, Terraço no telhado, Terraço / varanda
- Estacionamento: Garagem
- Vista: Vista Mar, Vista piscina, Vista jardim
- Saneamento: Saneamento da rede
- Agua: Água da rede
- Praia: 5 min. a pé
- Golf: 10 min. de carro
- Supermercado: 5 min. de carro
- Restaurant: 10 min. a pé
- Centro de Saúde: 15 min. de carro
- Aeroporto: 80KM
- Propriedade: Em nome privado